

La Consultation Mémoire de Belleville et de Beaujeu fait partie du « **Réseau Mémoire Beaujolais Val de Saône** »

qui comprend :

- le Centre Hospitalier de Villefranche-sur-Saône
- le Centre Hospitalier de Trévoux
- le Centre Hospitalier du Mont d'Or - Albigny
- le Centre Hospitalier de Tarare

et en collaboration avec :

- le CMP (Centre Médico-Psychologique) de Gleizé, de Beaujeu
- l'équipe mobile de gériatrie du CH de Villefranche S/S.
- les Maisons du Rhône
- la MAIA (Maison pour l'Autonomie et l'Intégration des malades Alzheimer)
- les services d'aides et de soins à domicile

Plan de Beaujeu

Consultation Mémoire se situant en face du Centre Hospitalier et de la Poste au 2ème étage de la Maison de Santé



Plan de Belleville

Consultation Mémoire se situant au 1er étage du Centre Hospitalier

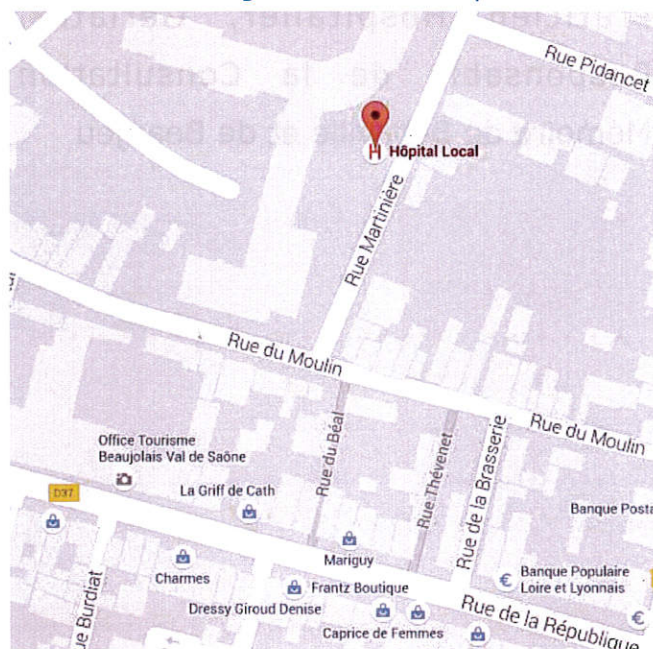

Centre Hospitalier DE BEAUJEU

Maison de santé, niveau 2

3 rue Général Leclerc

69430 BEAUJEU

Secrétariat médical :

04 74 69 56 21 (sur rendez-vous)

Consultation Mémoire

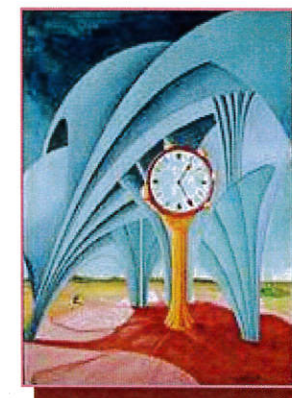

Centre Hospitalier DE BELLEVILLE

1er étage

Rue Martinière

69823 BELLEVILLE S/S Cedex

Secrétariat médical :

04 74 06 52 80 (sur rendez-vous)

Qu'est-ce que la Consultation Mémoire ?

Il s'agit d'une équipe pluridisciplinaire qui accueille des personnes présentant des plaintes cognitives (mémoire, raisonnement, jugement, compréhension, attention, langage...) afin d'établir un diagnostic et de mettre en place une prise en charge personnalisée. Cet accompagnement s'adresse au patient et à son entourage. Chaque consultation est gratuite.

NB : Les informations recueillies sont susceptibles d'être partagées avec d'autres professionnels en lien avec la Consultation Mémoire.



Les intervenants

Médecin

- ♦ *Diagnostic*
- ♦ *Instauration et renouvellement des traitements spécifiques*
- ♦ *Accompagnement et suivi du patient et de sa famille*

Dr Stéphane PETIGNY

Praticien Hospitalier, Gériatre,
Responsable de la Consultation
Mémoire de Belleville et de Beaujeu

Psychologue - Neuropsychologue

- ♦ *Bilan d'évaluation des plaintes*
- ♦ *Prise en charge du patient en groupe ou en individuel*
- ♦ *Accompagnement psychologique individuel :*
 - * *après l'annonce du diagnostic*
 - * *en prévention de l'épuisement de l'aidant*

Emmanuelle AGUERA (Belleville)

Coline MUNDLER (Beaujeu)

Secrétaires médicales

Sabine CHAMPIER et

Marie-Laure DUBUIS (Belleville)

Claire CROZIER et

**Madeleine TRICHARD-MARMORAT
(Beaujeu)**